info@sparklinghomesmarbella.es
+34 662 377 539

Townhouse for sale in The Golden Mile, Marbella

3.500.000 €

Referentie: R4784740 **Slaapkamers:** 4 **Badkamers:** 4 **Plotgrootte:** 90m^2 **Perceelgrootte:** 375m^2 **Terras:** 228m^2

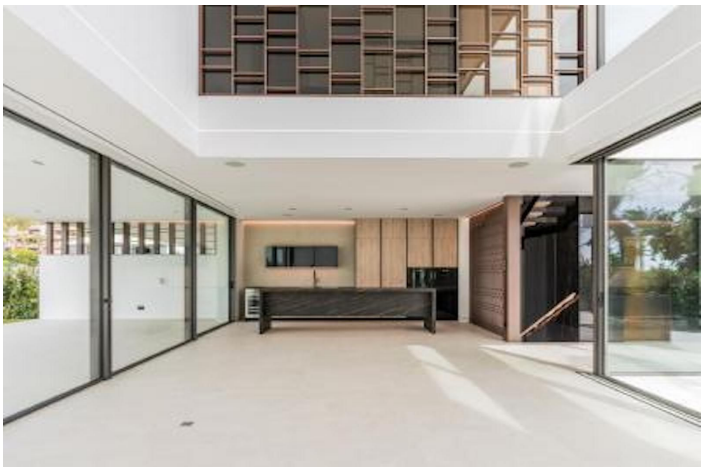

Costa del Sol, The Golden Mile

Brand new modern villa located in the prestigious area of Marbella's Golden Mile, close to the beach and within a secure community. This home is all about comfort and convenience, featuring modern architecture and private amenities. The villa has been built in four levels, including a basement that can be customized and a rooftop terrace with a small heated pool. Designed with an open layout to maximize space and natural light, it includes a private lift to access all levels. On the first level, you find the master bedroom suite with a designer walk-in wardrobe, a terrace, and another two spacious suites. The basement provides options for adding a gym, spa, extra bedrooms, or a studio. A great location with a practical design, making it suitable for those looking for a modern home.

Kenmerken:

Extra's
Tillen
Nabij vervoer
Privé Terras
Berging
Ensuite badkamer
Zonnebank
Sportschool
Sauna
Gasten appartement
Jacuzzi
Domotics
Dicht bij moskee

Zonorientatie
zuiden
Zuidoost Zonoriëntatie
South West Orientation

Uitzicht
Zeezicht
Mountain Bekeken
Weids
Garden Views
Pool Bekeken

Ligging
Dichtbij golfbaan
Dichtbij haven
Urbanisatie
Dichtbij zee
Dicht bij winkels
Dichtbij stad
Dichtbij scholen
Stad
Dichtbij jachthaven

Huidige Staat
Uitstekende conditie

Zwembad
Gemeenschappelijk zwembad
private Pool

Meubilering
Volledig gemeubileerd

Keuken
Volledig ingerichte keuken

Tuin
gemeenschappelijke tuin
private Garden

Beveiliging
Omheind complex
24 -uurs beveiliging

Parkeergelegenheid
ondergrondse parkeergarage
garage
private Parking
overdekte parkeerplaats
Open Parkeergelegenheid
parkeren op straat
Gemeenschappelijk Parking
More Than One

Categorie
In prijs verlaagd
Vakantiehuis
Investering
Golf
Luxe
Bestaande bouw
Modern