info@sparklinghomesmarbella.es
+34 662 377 539

Wohnung zum Verkauf in Marbella, Marbella

1.750.000 €

Referenz: SP0566 **Schlafzimmer:** 3 **Badezimmer:** 2 **Grundstücksgröße:** 43m^2 **Garten:** 334m^2 **Terrasse:** 34m^2

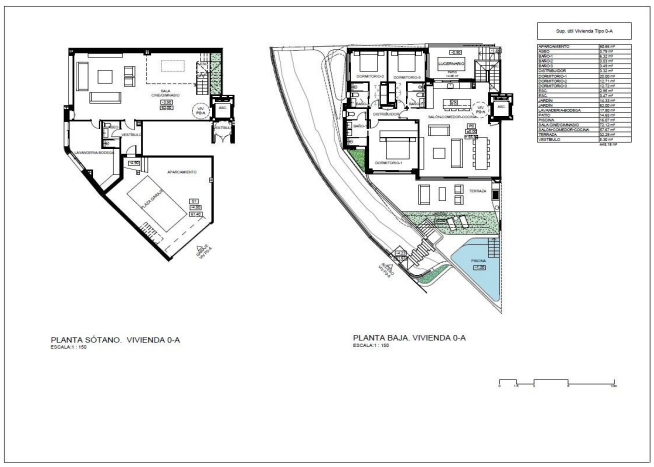

Costa del Sol, Marbella

NEU GEBAUTE WOHNANLAGE IN DER NÄHE VON MARBELLA Neubau einer exklusiven Luxus-Wohnanlage bestehend aus 8 Wohnungen mit Meerblick in Cabopino, in der Nähe von Marbella, in der besten Gegend der Costa del Sol. Die südwestliche Ausrichtung garantiert die beste Sonneneinstrahlung und einen spektakulären Panoramablick. Wir haben uns um jedes Detail mit einem innovativen Design gekümmert, eine privilegierte Lage, nur 5 Minuten von den spektakulären Dünen von Artola, für Golfliebhaber können Sie den Golfplatz von Cabo Pino genießen. Die Anlage ist nur 15 Minuten von der Stadt Marbella und 30 Minuten vom Flughafen Málaga entfernt. Der Strand von Artola - Cabopino in der Stadt Marbella ist einer der besten unberührten Strände, die man an der Costa del Sol finden kann. Er ist 1.200 Meter lang und liegt im Naturschutzgebiet Dunas de Artola, das im Jahr 2001 zum Naturdenkmal erklärt wurde. Die Landschaft dieses Strandes besteht aus atemberaubenden Dünen und einer beeindruckenden einheimischen Vegetation, die dem Besucher ein Gefühl von Freiheit und Verbundenheit mit der Natur vermittelt. Der Strand mit seinem feinen, goldfarbenen Sand ist ideal für alle, denn er verfügt über Bereiche für Familien mit Sonnenliegen und Liegestühlen sowie über Strandbars und Restaurants zur Abkühlung. Es gibt auch einen FKK-Strand.

Eigenschaften:

Garden
Double Bedrooms: 3
Location: Coastal
Private Pool
Terrace: 34 Msq.
Number of Parking Spaces: 2
Air Conditioning: Pre-Installed
Parking - Space
Views: Sea
Near Schools
Gated
Beach: 1200 Meters
Useable Build Space: 260 Msq.
Under-Build / Basement
Near Commercial Center